



Organizzano con il patrocinio di
il Seminario



Associazione
Nazionale
Insegnanti
Lingue
Straniere

“COMMUNICATIVE SKILLS IN THE AGE OF DIGITAL CULTURE”

Sabato 20 Novembre 2021

c/o IISS "S. CATERINA DA SIENA-AMENDOLA" VIA LUIGI LAZZARELLI, 12 - 84132 SALERNO (SA)

DESTINATARI

Docenti di lingua inglese delle scuole pubbliche e private di ogni ordine e grado
con **Green Pass** o esito negativo Tampone Molecolare ultime 48 H

PROGRAMMA		
Orario	Descrizione	Relatore
09:00 - 09:30	Registrazione dei partecipanti	
09:30 - 09:45	Introduzione	Raffaele Nasti D.O.S Puntolingue
09:45 - 10:00	Saluti di benvenuto	Annarita Carrafiello – Dirigente IISS "S. Caterina Da Siena-Amendola"
10:00 - 10:45	"Dove va la scuola italiana?"	Andrea Iovino – Presidente BIMED
10:45 - 11:15	Coffee break	
11:15 - 12:45	"Welcome to Communicative Language Teaching – now we can forget about correct grammar and accurate pronunciation.....or can we?"	Mr Ray Parker English Language Teaching Consultant
12:45 - 14:00	Pranzo a buffet servito presso l' IISS "S. Caterina Da Siena-Amendola"	
14:00 - 14:45	"Strumenti digitali per insegnare le lingue straniere"	 R-Store Apple Authorised Education Specialist
14:45 - 16:15	"Gaining confidence in using English in the classroom: for teachers and students"	Dr Indra Sinka Applied Linguist and Teacher Trainer
16:15 - 17:00	"The Rising Value Of Technology in the Communicative Classroom"	Dr Manuela Kelly Calzini Senior Academic Trinity College London Italy
In serata visita del centro e delle Luci d'artista città di Salerno		
20:00	Cena Presso Ristorante Convenzionato	

MODALITA' DI ISCRIZIONE

Il contributo economico per il corso è di **€ 40,00**

Il seminario è a numero chiuso. Iscrizioni obbligatoria tramite modulo di iscrizione (VEDI ALLEGATO)

Per info: tel. 089 8423493 – cell. 3293638390

TITOLO RILASCIATO

Ciascun corsista riceverà **l'attestato di partecipazione rilasciato da BIMED** per Corso di Aggiornamento di Enti Qualificati ai sensi Della Direttiva Miur 170/2016.

RELATORI



RAY PARKER

English Language Teaching Consultant

Ray has been involved in English Language Teaching since graduating in Hispanic Studies in the late 60's. The bulk of his time is now devoted to teacher education. He has taught, trained and examined teachers in more than 30 countries and 7 co-authored a well-known teachers' textbook on the phonology and pronunciation of English and a course book published in Italy. In his career he has been teacher, Director of Studies, College Principal, Senior Lecturer, Director of Language Examinations, Inspector of English Language Schools and consultant. His focus now lies with teacher training and ELT project management with a particular interest in in-service professional development for non-native English speaking teachers and in the development of confidence about English Language systems in native speaker teachers. Recent years have seen him helping to manage and deliver major teacher training initiatives in Africa, including early work on remote delivery of teacher education programmes. He now spends a lot of time on-line participating in teacher training courses.



INDRA SINKA

Applied Linguist And Teacher Trainer

Indra is currently a Senior Lecturer at The Open University in the UK. She qualified with a Doctorate in Psycholinguistics from The University of Reading in 1999 and has been involved in teacher training in both Italy and the UK. In addition to this, her research focuses on bilingualism, language acquisition and children with language impairment. During the course of her working life Indra has been an English and Drama teacher and Head of English in secondary schools, a researcher, lecturer, Senior Lecturer and Associate Dean. She has also worked with the forces teaching courses such as English Composition, Speech and Technical Report Writing and spent a short period of time in Afghanistan. She has also presented papers at various conferences and taken part in numerous research projects.



ANDREA IOVINO

Direttore e Presidente di BIMED

Andrea Iovino è direttore e presidente di BIMED, un' imponente realtà del mezzogiorno. Nel '97 il Ministero dei beni e delle Attività Culturali e il Ministero della Pubblica Istruzione ritennero necessario coinvolgere gli enti locali del Sud Italia nella stesura e nell'attivazione di un progetto che rendesse cultura ed educational occasione di crescita del meridione italiano. Nasce da questo bisogno istituzionale la Biennale delle Arti e delle Scienze del Mediterraneo, appunto BIMED, con l'intento di essere motore per il cambiamento dell'economia del territorio incentivando la valorizzazione delle risorse umane passando per l'ottimizzazione dell'offerta turistica destagionalizzata, alla scuola intesa come motore dell'autonomia che qualifica contesti e territori. La Staffetta di Scrittura Creativa è il progetto il cui format probabilmente sintetizza meglio di tutti la mission di BIMED.. " *Lavorare sul significato della parola, promuovere la scrittura di gruppo, recuperare le strategie educative volte ad estendere il pensiero è, a nostro avviso, un viatico ineludibile per superare il degrado morale in cui si trova il Paese*"



MANUELA KELLY CALZINI

Senior Academic English Language Trinity College London Italy

Manuela Kelly Calzini is currently Senior Academic at Trinity College London in Italy. She is lecturer at the University of Florence (Primary Education Sciences). Manuela is also author of text books published by Zanichelli Editore and Black Cat. Her main research interests are storytelling and drama to enhance communication skills.

I partecipanti fuori sede interessati al corso possono pernottare il 19 o il 20 Novembre presso il **Bruman Hotel Salerno o altro Hotel convenzionato.**

Bruman Hotel / Piazza Vittorio Veneto, 30 / Piazza della stazione / www.hotelbrumansalerno.it

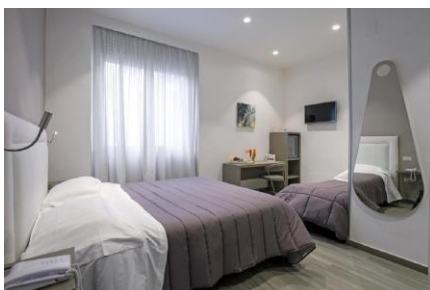
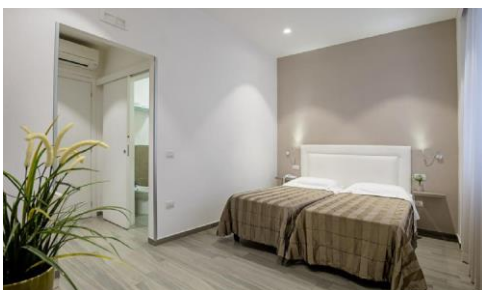

Costo per partecipante con pernottamento € 100,00 *

Costo per partecipante senza pernottamento € 40,00 **

(scelta da effettuare sul modulo di iscrizione)

*** Comprensivo di:**

- Pernottamento una notte in Hotel (il 19 o il 20/11) Sistemazione In Camera Doppia (Per camera DUS supplemento di € 25,00 a notte) + partecipazione Seminario del 20 Novembre + pranzo e cena

**** Comprensivo di:**

- Partecipazione Seminario del 20 Novembre + coffee break e pranzo

Modalita' di prenotazione

Posti limitati! Se sei interessato al Seminario e/o pernottamento inoltra entro il 10 Novembre 2021 il modulo di iscrizione e l' evidenza di pagamento inviando una email a salerno@puntolingue.it

Per Informazioni: 3293638390



Associazione
Nazionale
Insegnanti
Lingue
Straniere



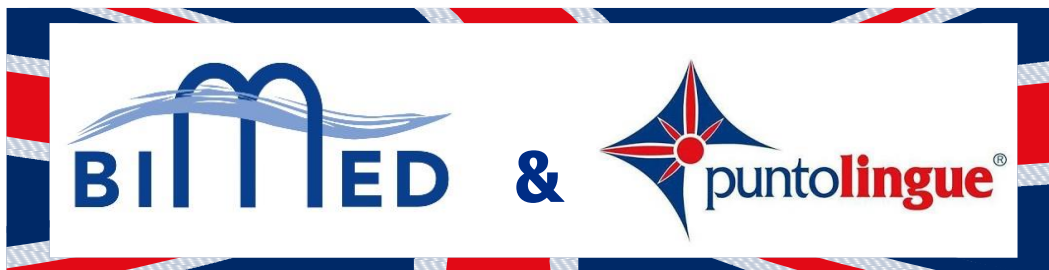

con il patrocinio di



Associazione
Nazionale
Insegnanti
Lingue
Straniere

Modulo di iscrizione Seminario Del 20 Novembre

“COMMUNICATIVE SKILLS IN THE AGE OF DIGITAL CULTURE”

Dati Personali Dell'iscritto

Il sottoscritto/a _____

nato/a _____ il _____

residente in _____

in via _____

con C.F. _____

cell: _____ email: _____

chiede di partecipare alla giornata informativa che si svolgerà il 20 Novembre 2021 a Salerno e conferma di essere in possesso del GREEN PASS o poter esibire esito negativo Tampone molecolare svolto nelle ultime 48 ore.

firma _____

Necessita' Di Pernottamento Hotel Bruman Salerno o altro Hotel convenzionato **SI** **NO**

Selezionare il dettaglio Check-In e Check-Out desiderato

- Check-In 19 Novembre Check-Out 20 Novembre (1 notte)
- Check-In 20 Novembre Check-Out 21 Novembre (1 notte)

Tipologia Camera

- DUS (1 PERSONA) (comporta supplemento di 25,00€ a notte)
- DOPPIA (2 PERSONE LETTI SINGOLI) (sistemazione standard)
- MATRIMONIALE (2 PERSONE LETTO UNICO) (opzione da richiedere)

TARIFFARIO

- Iscrizione al Seminario + 1 notte in Hotel + coffee break + pranzo a buffet + cena del 20 Nov. : **€ 100,00 p.p.**
- Iscrizione al Seminario del 20 Novembre + coffee break e pranzo a buffet : **€ 40,00 p.p.**

MODALITA' DI PAGAMENTO

Bonifico Bancario:

Coordinate bancarie A.M.R. srl - IBAN IT 75H 030 6976 1661 0000000 1893

Causale da inserire nel mandato: "Nome E Cognome Partecipante – Seminario del 20 Novembre"

RILASCIO DATI PER EMISSIONE FATTURA

- Nome e Cognome o Ragione Sociale _____
- Indirizzo residenza _____
- C.F e/o P.iva _____
- Codice Univoco / PEC _____

IMPORTANTE:

- Copia Del Modulo Di Iscrizione + L' Evidenza Di Pagamento Devono Essere Inviata, Contestualmente, All' indirizzo Email salerno@puntolingue.it
- Dopo il 10 Novembre in caso di rinuncia la quota corso (40,00 €) non sarà rimborsabile

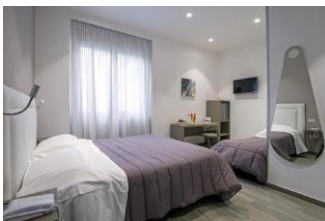

Associazione
Nazionale
Insegnanti
Lingue
Straniere

