

MINISTERO ISTRUZIONE  
USR CAMPANIA  
LICEO ARTISTICO SABATINI – MENNA DI SALERNO

## **IL GIARDINO DELL'ARTE -**

Progetto di riqualificazione ambientale  
e funzionale

del giardino interno del

*Liceo Artistico*

*Sabatini – Menna*

*sede Via G. Grimaldi, 7*

allo scopo di renderlo fruibile sia dalla  
scuola che dagli utenti esterni .



**LICEO ARTISTICO SABATINI – MENNA DI SALERNO**  
**EX SEMINARIO PONTIFICIO REGIONALE**

- La sede di Via Grimaldi, è ubicata in una parte dell'ampio complesso dell'**ex Pontificio Seminario Regionale Pio XI della Regione Salernitana – Lucana** istituito dall'**omonimo papa** negli anni trenta del **Novecento**.
- Fu progettato nel 1930 da Giuseppe Momo (Vercelli, 7 dicembre 1875 – Torino, 9 maggio 1940) ingegnere e architetto attivo nei primi quarant'anni del Novecento, ed inaugurato il 23 ottobre 1933 dal cardinale Gaetano Bisleti.
- E' entrato in funzione sotto l'arcivescovo Nicola Monterisi.
- Nel 1976 la Curia vendette il seminario al Comune di **Salerno**



LICEO ARTISTICO SABATINI – MENNA DI SALERNO  
**IL GIARDINO DELL'ARTE**  
**IL GIARDINO ANNI " 50**



- essere un **luogo accogliente**, costituire un forte esempio di legalità ed un luogo di esercizio di democrazia;
- promuovere “**la cultura del dono** “, attraverso il pieno coinvolgimento delle studentesse e degli studenti;
- rappresentare un contesto di **relazioni positive** tra ragazzi e adulti;
- seminare **entusiasmo** per il futuro;
- offrire un **impianto sperimentale** da condividere;
- creare le condizioni per una **riflessione culturale** nella città / territorio relativamente ai ragazzi ed al loro futuro;
- puntare ad una **percezione positiva** della scuola e del territorio
- Promuovere l’ **educazione alla tutela e valorizzazione del patrimonio storico – artistico – archeologico del territorio**;
- puntare al **coinvolgimento attivo** delle Amministrazioni Locali nel processo di ricerca educativa, per creare strade di effettiva condivisione e sviluppo delle scelte per la crescita delle nuove generazioni, nel rispetto delle specifiche responsabilità;



## ALLO SCOPO, IL LICEO ARTISTICO SABATINI - MENNA DI SALERNO

- Crea un reale raccordo con gli Enti Locali ( Comune di Salerno -Provincia di Salerno – Regione Campania )
- Attiva collaborazioni con Enti Nazionali, Università, Accademie, Istituzioni, Associazioni Economiche /Culturali e Privati, allo scopo di valorizzare il percorso formativo e professionale dei giovani e costruire quel rapporto indispensabile per una scelta consapevole della formazione universitaria e delle possibilità di inserimento nell'attività lavorativa, nei diversi indirizzi di cui la scuola è costituita.
- **Diviene un luogo aperto all'innovazione, alla ricerca ed alla sperimentazione di nuove modalità di partecipazione, capace di apportare il proprio autonomo contributo e di creare quel raccordo interistituzionale indispensabile per la crescita civile, culturale e sociale del nostro territorio.**
- Punta alla promozione culturale, allo scambio, al confronto di esperienze, per essere e divenire punto di riferimento formativo anche per i genitori degli alunni, per il territorio, per gli intellettuali e per tutti coloro che volessero offrire il loro contributo umano, culturale, artistico e professionale.



# LICEO ARTISTICO SABATINI – MENNA DI SALERNO

## PIANO DELL'OFFERTA FORMATIVA

### IL PROGETTO : **IL GIARDINO DELL'ARTE**

- **Ri - Scoperta del valore della propria scuola, della sua storia, della sua ricchezza formativa , delle prospettive future di lavoro e studio ;**
- **Ri- Progettare il GIARDINO della scuola, quale BENE COLLETTIVO, di alto valore storico – artistico e archeologico, in modo autonomo ed al tempo stesso condividere il percorso con le proposte dei docenti, in un interscambio che veda protagonisti ed attori gli stessi studenti ( riconosco e curo la mia scuola )**
- **Attività di Ricerca – azione, capace di coinvolgere i docenti su più livelli : *la riflessione culturale e pedagogica, il confronto, l'attivazione di metodologie di progettazione partecipata, la valorizzazione del ruolo formativo delle discipline di studio ed i collegamenti trasversali, l'importanza della condivisione dell'impianto formativo di scuola, per il miglioramento della qualità complessiva, contro l'insuccesso scolastico .***
- **LA PROGETTAZIONE PARTECIPATA come metodologia di cambiamento e innovazione dei processi educativi e formativi di giovani e adulti.**
- **La Valorizzazione e la tutela del Patrimonio e dei BENI STORICO - ARTISTICI –ARCHEOLOGICI**



## LICEO ARTISTICO SABATINI – MENNA DI SALERNO

### IL GIARDINO DELL'ARTE

- Nato nell'anno scolastico **2014 / 2015** in coerenza con all'impianto pedagogico – culturale ed agli stessi ordinamenti del liceo Artistico, dopo un triennio di attività, **il progetto esecutivo** ha seguito il successivo iter di approvazione della

**Soprintendenza Archeologica, Belle Arti e Paesaggio di Salerno e Avellino.**

Ha, poi, avuto rallentamenti sia per l'esiguità dei fondi della scuola, sia per il difficile e lungo periodo legato all'emergenza sanitaria.

- Oggi, la comunità scolastica riprende con maggiore forza e motivazione l'azione di diffusione e conoscenza dell'importante ed inedito progetto, perché possa essere sostenuto dai cittadini, dalle Istituzioni, Enti, Associazioni Pubbliche e Private, perché diventi realtà.



# LICEO ARTISTICO SABATINI – MENNA DI SALERNO

## **IL GIARDINO DELL'ARTE**

### **MEMORIA PRIME FASI DI LAVORO**

#### **A CURA DI AMILCARE ACERBI**

- **Mercoledì 25 febbraio 2015 – sede Via Pio XI :**
- **ore 15.00 -16.00** – Sopralluogo al giardino a cura del Prof. Acerbi e del DS
- **ore 16.00/18.00** - Approfondimento delle finalità del progetto e metodo della progettazione partecipata
- e secondo sopralluogo finale al giardino alla presenza del **Dirigente Scolastico – Docenti referenti Risi , Concilio, Mascolini - Rappresentanti docenti dei Consigli di Classe III A – IV A : Docenti di Lettere e Storia dell'Arte .**
- Sono **INVITATI** a partecipare i docenti **Coordinatori di Dipartimento – tutti i docenti di Progettazione e Laboratorio** che insegnano nell' indirizzi di Architettura e Ambiente, con secondo sopralluogo al giardino .
- **Giovedì 26 febbraio 2015 – sede Via Pio XI -**
- **ore 8,30-9.15** A classi unite - Presentazione del programma agli allievi e indicazione delle funzioni da attribuire al giardino della scuola.
- **ore 9.15-10.10** A classi separate - Osservazioni e raccolta di idee tra gli allievi
- ore 10.10-11.05 A classi unite - Prime osservazioni e valutazioni - Individuazione di idee forti e di stereotipi.
- **Ore 11.05-12.00** A classi unite - Sopralluogo e analisi dell'area rapportandola agli stereotipi e alle prime idee forti.
- **Ore 12.00-12.55** A classi separate - Primi schizzi e abbozzi a livello individuale.
- **Attività pomeridiane**
- **Ore 14.00 -16.00** A classi unite - Presentazione dei primi elaborati per l'individuazione di idee pilota; formazione di sottogruppi e assunzione di compiti
- **Ore 16.00- 17.00 – Incontro con docenti referenti per valutazione lavoro e assunzione di compiti.**





LICEO ARTISTICO SABATINI – MENNA DI SALERNO

**IL GIARDINO DELL'ARTE**

**PROGETTAZIONE PARTECIPATA**

**ESEMPIO DI INTERAZIONE**

- Gruppo alunni della scuola – Classi III- IV e V A
- Rappresentanti alunni della scuola
- **Docenti** - 1. DS E. Andreola - Docenti M.A. Risi, E. Concilio, A. Apicella, quali docenti dell'Indirizzo di Architettura e Ambiente - Docente Referente del progetto M.A. Risi 2. Consigli di Classe 3. Docenti dei diversi Indirizzi Artistici
- **Esperti esterni** –Referenti Istituzionali di Enti , Associazioni, Privati
  - Dott. Amilcare Acerbi – Pedagogista
- **Enti / Privati** : Fondazione Comunità Salernitana, Provincia di Salerno, Comune di Salerno, Soprintendenza Archeologica, Belle Arti e Paesaggio di Salerno e Avellino, Confindustria Salerno, Ance Giovani Salerno, CNA Salerno.



LICEO ARTISTICO SABATINI – MENNA DI SALERNO

# IL GIARDINO DELL'ARTE

## IL GIARDINO OGGI





## LICEO ARTISTICO SABATINI – MENNA DI SALERNO

### IL GIARDINO DELL'ARTE

- Docenti e allievi hanno elaborato il tema della *riqualificazione degli spazi urbani integrati alle istituzioni scolastiche*, considerando in particolar modo l'impatto degli *stili di vita, la natura e la bioarchitettura, il paesaggio urbano, la cultura materiale con il design, la riscoperta delle essenze tipiche del giardino mediterraneo, e infine le specificità dell'ambiente naturale.*
- I progetti hanno previsto: *zone dedicate a performance musicali, artistiche, teatrali e aree per incontri letterari, individuate da opportune pavimentazioni in materiali ceramici, vialetti lastricati per percorsi; gli spazi a verde delimitati da cordonature e allestiti con essenze particolari, alberature, siepi, sono stati caratterizzati da spazi adeguati per piante medicinali officinali e aree dedicate alla coltivazione di piante per alimentazione tipiche dell'area mediterranea.*



# LICEO ARTISTICO SABATINI – MENNA DI SALERNO

## IL GIARDINO DELL'ARTE

### PLANIMETRIA DELLO STATO DI FATTO

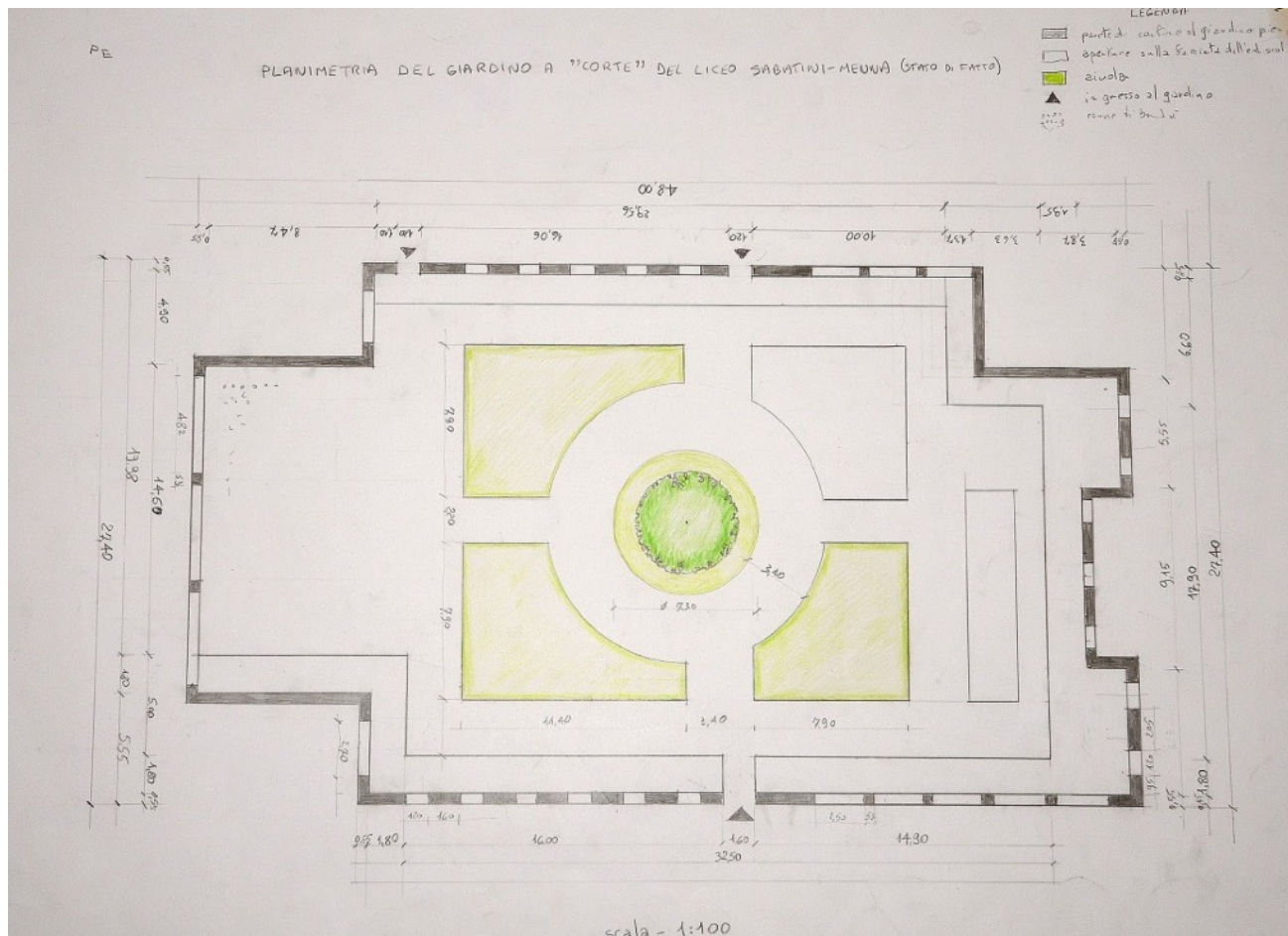

# LICEO ARTISTICO SABATINI – MENNA DI SALERNO

## IL GIARDINO DELL'ARTE ALCUNE TAVOLE PROGETTUALI



# LICEO ARTISTICO SABATINI – MENNA DI SALERNO

## IL GIARDINO DELL'ARTE ALCUNE TAVOLE PROGETTUALI

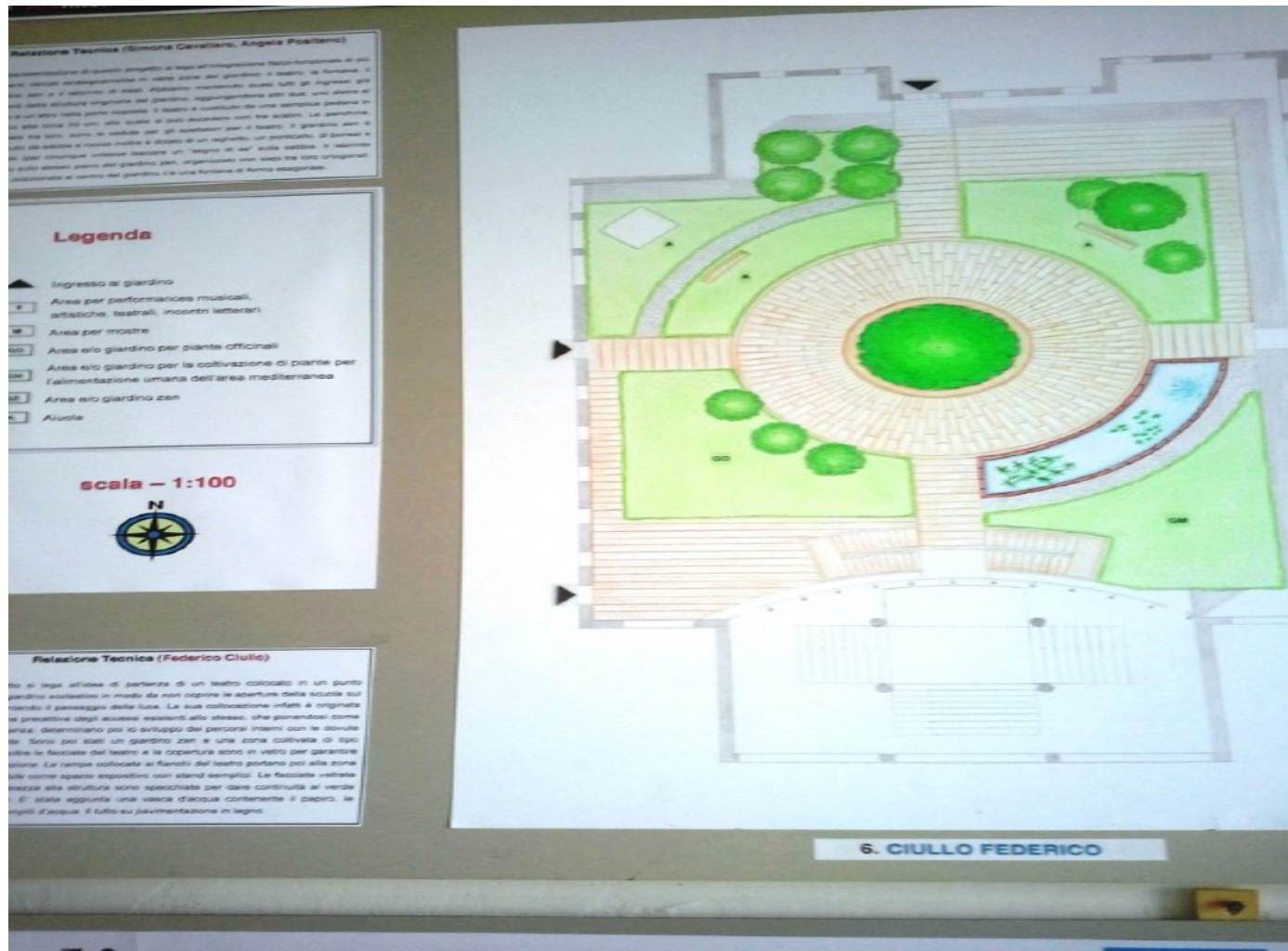

# LICEO ARTISTICO SABATINI – MENNA DI SALERNO

## IL GIARDINO DELL'ARTE ALCUNE TAVOLE PROGETTUALI

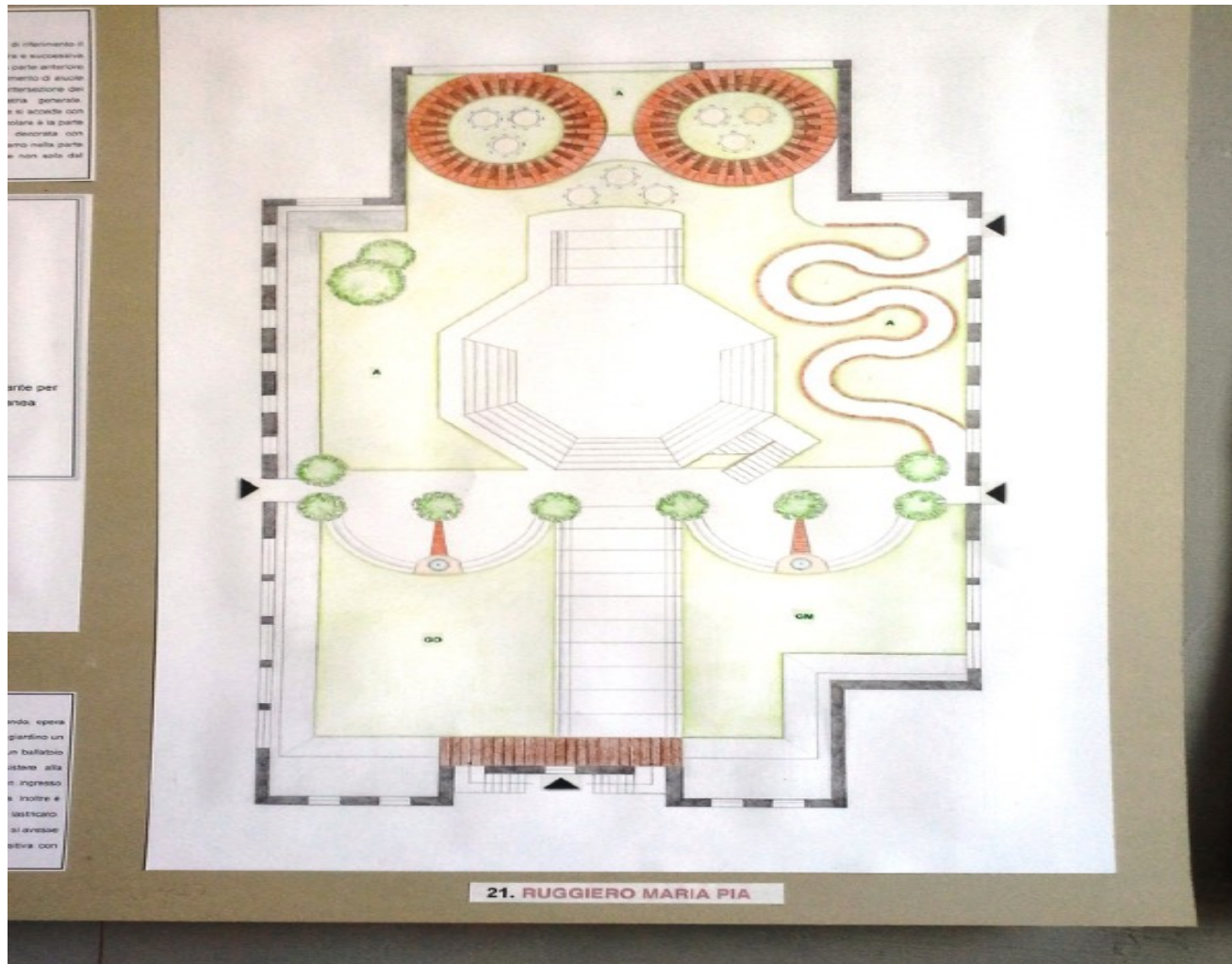



# LICEO ARTISTICO SABATINI – MENNA DI SALERNO

## IL GIARDINO DELL'ARTE

### PROPOSTE IN FASE PROGETTUALE

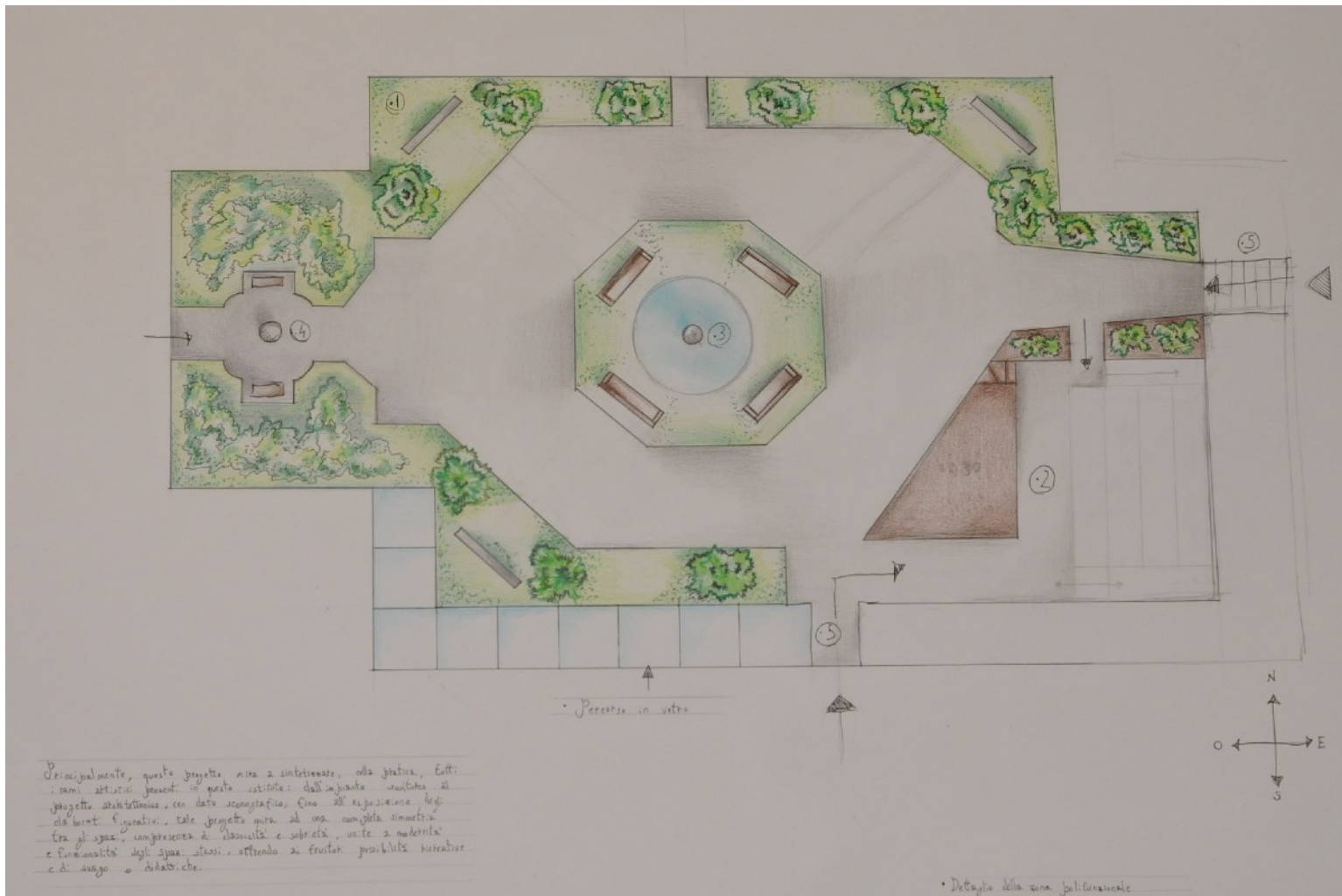

# LICEO ARTISTICO SABATINI – MENNA DI SALERNO

## IL GIARDINO DELL'ARTE

### PROPOSTE IN FASE PROGETTUALE



# LICEO ARTISTICO SABATINI – MENNA DI SALERNO

## IL GIARDINO DELL'ARTE

### PROPOSTE IN FASE PROGETTUALE

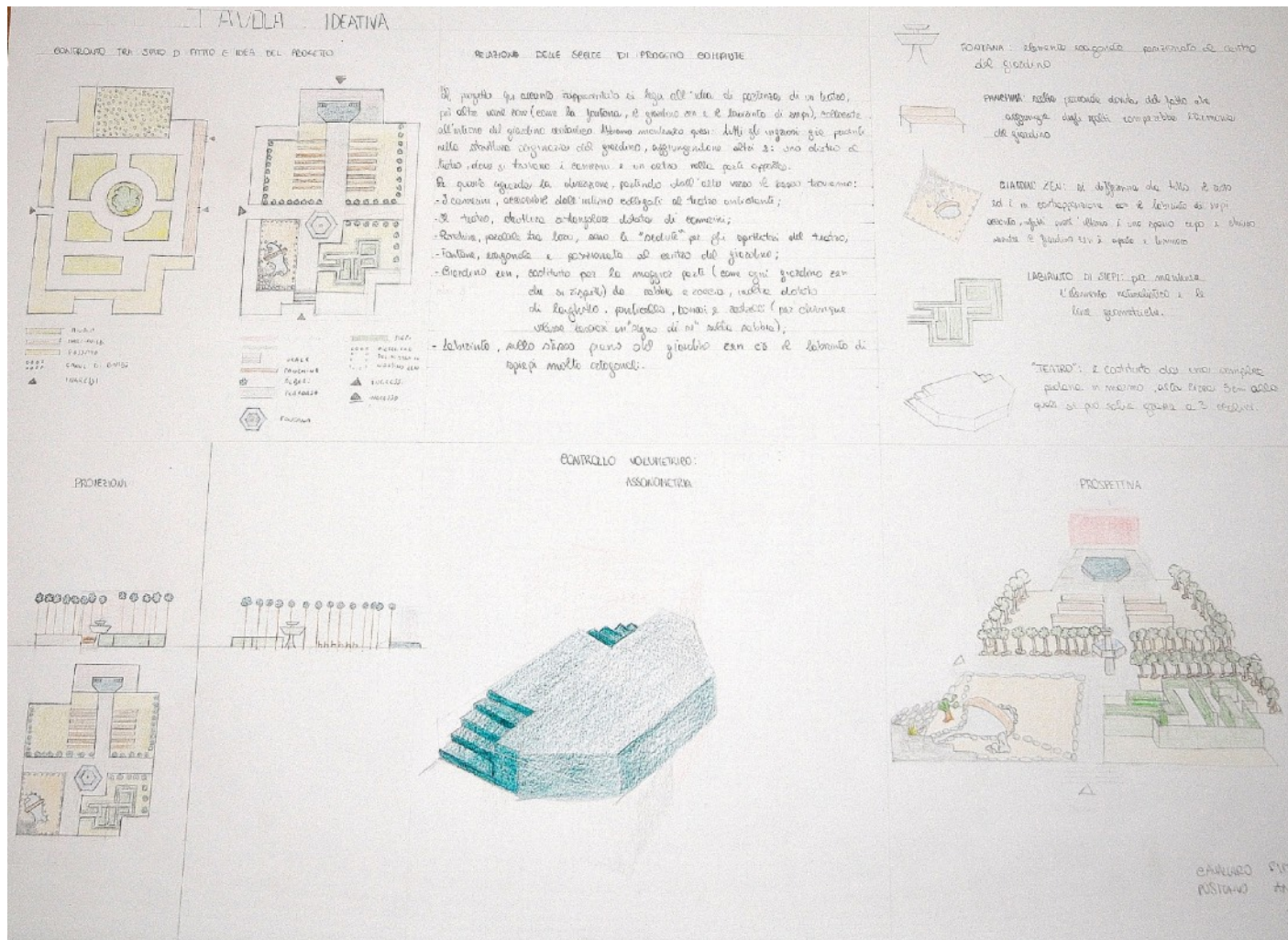

# LICEO ARTISTICO SABATINI – MENNA DI SALERNO

## IL GIARDINO DELL'ARTE

### PROPOSTE IN FASE PROGETTUALE

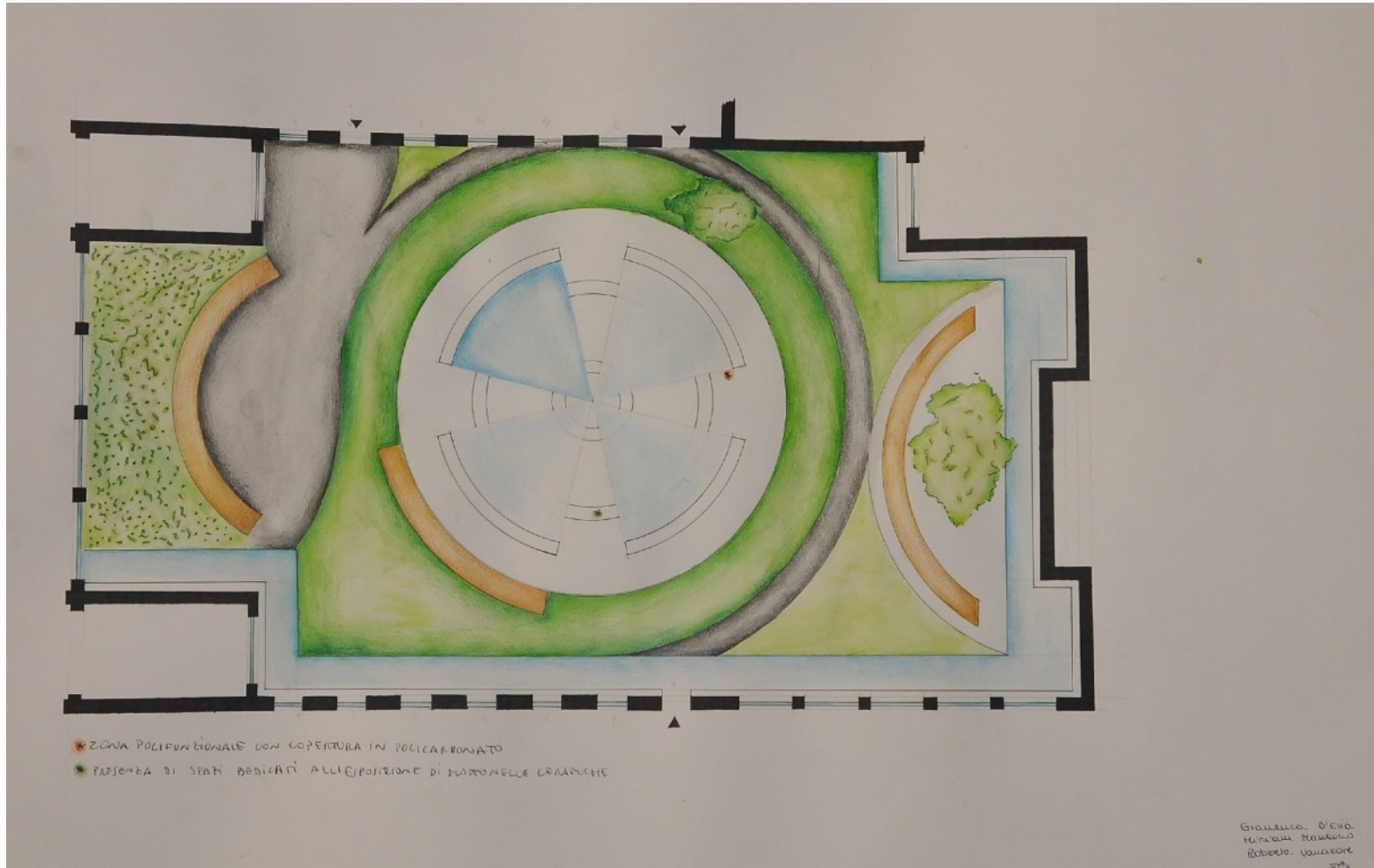

# Il Giardino dell'Arte

## Progetto esecutivo : planimetria e sezione

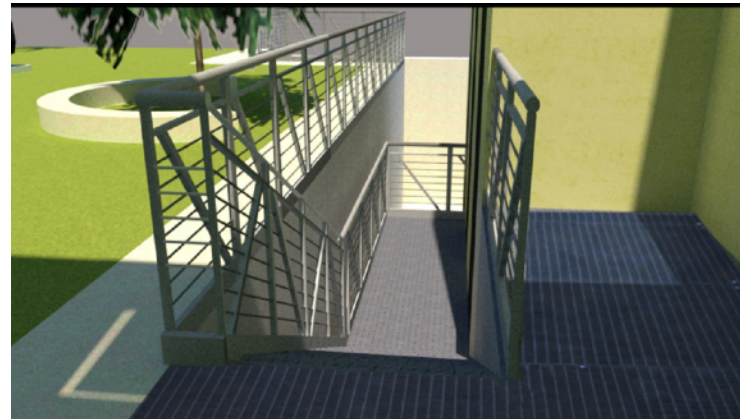
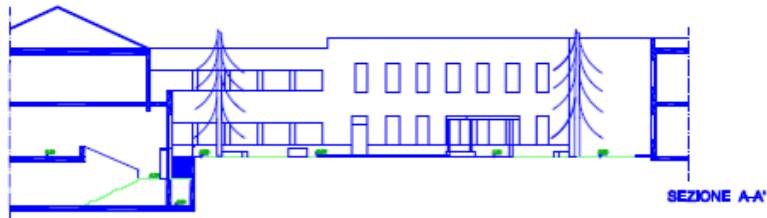
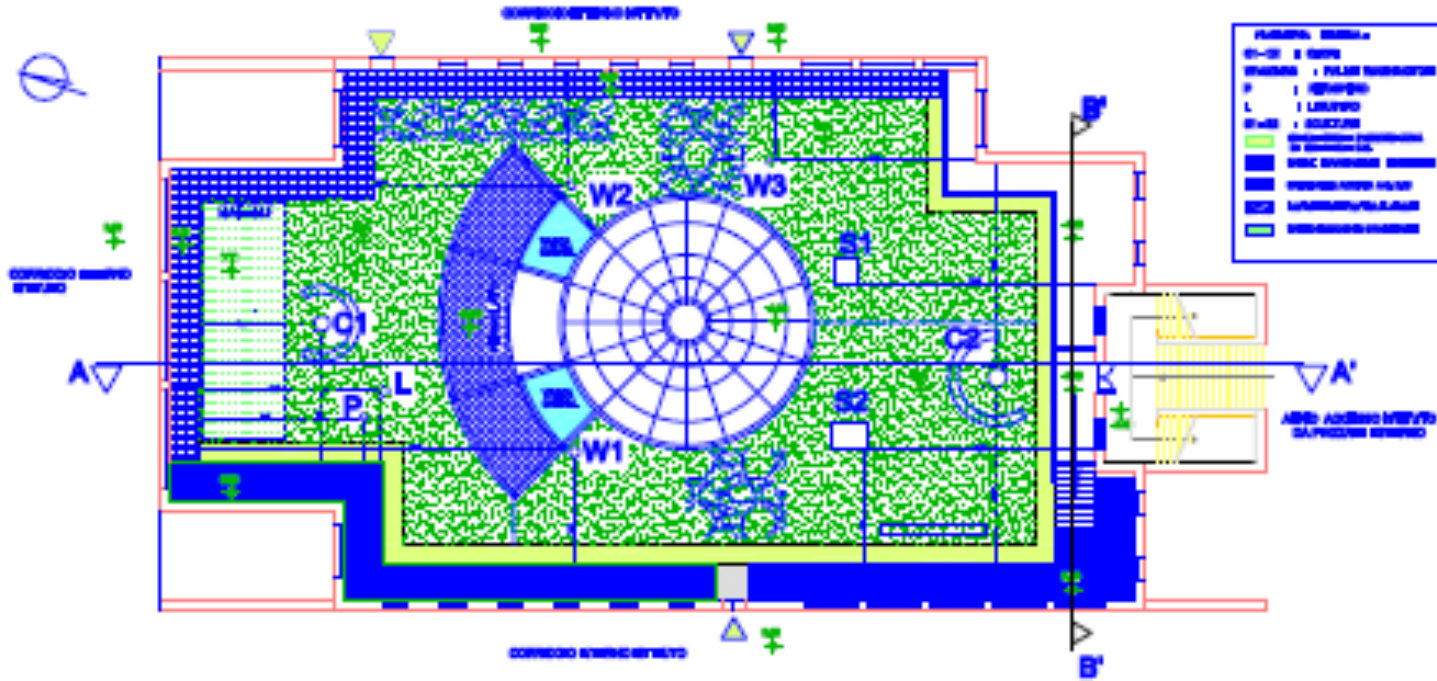

# Il Giardino dell'Arte

Progetto esecutivo

Vista renderizzata del progetto



**Il Giardino dell'Arte**  
**Progetto esecutivo**  
**Vista renderizzata del progetto**



## Liceo Artistico Sabatini – Menna di Salerno

### **Il Giardino dell'Arte**

e

### **La Fondazione Comunita' Salernitana**

Costituzione Fondo Patrimoniale Liceo Artistico di Salerno

### **CAMPAGNA CROWFUNDING**

- **Progetto di riqualificazione ambientale e funzionale di uno dei giardini interni del Liceo Artistico Sabatini – Menna di Salerno, della sede di Via G. Grimaldi, 7 allo scopo di renderlo “spazio polivalente”, fruibile sia dalla scuola che dagli utenti esterni.**

**Si può contribuire al progetto donando direttamente sul sito della Fondazione al seguente link:**

**<https://www.fondazionecomunitasalernitana.it/wpnew/campagne/il-giardino-dellarte-del-liceo-artistico-di-salerno/>**





LICEO ARTISTICO SABATINI – MENNA DI SALERNO

IL GIARDINO DELL'ARTE

E

LA FONDAZIONE COMUNITA' SALERNITANA

- Con questo progetto – si dà avvio ad una nuova fase di rapporti tra la Scuola e la Fondazione, favorendo *la cultura del dono* nelle nuove generazioni.
- Chiediamo all'intera cittadinanza di esserci vicino, anche con piccole donazioni, per riqualificare il giardino e renderlo **un luogo d'incontro speciale** e funzionale non solo alle attività didattiche, proprie delle discipline artistiche dell'Istituzione scolastica; **uno spazio polivalente**, sicuro ed attraente, **aperto all'utenza esterna**, per una idonea e coerente programmazione di rappresentazioni teatrali, mostre, rassegne, concerti ed eventi culturali.



LICEO ARTISTICO SABATINI – MENNA DI SALERNO  
IL GIARDINO DELL'ARTE  
E  
LA FONDAZIONE COMUNITA' SALERNITANA

- Il Presidente della Fondazione della Comunità Salernitana Onlus, Antonia Autuori, precisa:

“la Fondazione vuole essere sempre vicino a tutte quelle realtà che tutelano e valorizzano il nostro patrimonio storico artistico “ .

*La peculiarità di questa iniziativa progettuale è la partecipazione di un'istituzione scolastica: avvicinare alla cultura della donazione e della solidarietà il mondo della scuola significa riconoscerle un ruolo centrale nell'affrontare le sfide straordinariamente complesse che ci attendono, in maniera efficace ed innovativa perché, vale la pena ricordarlo sempre, la scuola siamo noi: un bene che appartiene a tutti e di cui tutti dovremmo prenderci cura”.*



LICEO ARTISTICO SABATINI – MENNA DI SALERNO

**IL GIARDINO DELL'ARTE**

## **IL GIARDINO DELL'ARTE**

uno “ spazio educativo e artistico polivalente ”

un “ luogo speciale “ da vivere con i giovani e  
da condividere con la città

un “ bene” storico - artistico, che è parte  
integrante del patrimonio della città di Salerno,  
da tutelare e salvaguardare

**“ L'ARTE è DONO “**

