



MINISTERO DELL'ISTRUZIONE, DELL'UNIVERSITA' E DELLA RICERCA

Ufficio Scolastico Regionale per la Campania

ISTITUTO COMPRENSIVO STATALE

VIA CAMPANELLO snc - 81030 TEVEROLA (CE)

Codice Meccanografico: CEIC87300R - Distretto Scolastico n. 15

Codice fiscale 90033260614 - sito web: www.icteverola.edu.it

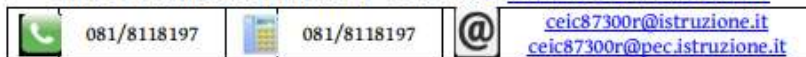

Prot. 0005344/U del 25/09/2020

Ai genitori degli studenti iscritti

Ai docenti

Al personale ATA

Al DSGA

Al sito web e albo sedi

Oggetto: Avvio a.s. 2020/21 organizzazione - SCUOLA Secondaria

IL Dirigente Scolastico

Visto i verbali 1 del Collegio dei docenti del 01/09/2020 e 21/09/2020 e C.di I. del 01/09/2020 e del 21/09/2020

Preso atto del nuovo layout delle aule e della organizzazione delle attività scaturenti dalla normativa vigente in tema di prevenzione al contagio COVID19;

Preso atto della necessità di assicurare il distanziamento sociale e evitare assembramenti;

Al fine di fornire adeguata e necessaria informazione preventiva alle famiglie utile per la loro organizzazione personale;

COMUNICA

1. ORGANIZZAZIONE CLASSI

La scuola nel rispetto delle capienze massime delle aule ai sensi della L.81 e attraverso uno studio degli spazi è riuscita ad organizzare lo svolgimento delle lezioni tutte in presenza e in orario antimeridiano.

Si precisa, tuttavia, che la carenza di banchi monoposto ha determinato non poche problematiche, infatti, la consegna dei banchi ministeriali, come da nota del commissario Arcuri avverrà entro ottobre c.a.

Ciò nonostante, siamo riusciti a garantire l'avvio in modo regolare

2. VARCHI DI INGRESSO E USCITA

Al fine di evitare assembramenti, sono stati predisposti tre varchi, A B C, di tre colori(rosso,giallo,verde) per ogni plesso, con orari sfalsati di ingresso e di uscita e precisi percorsi, come riportato nell'allegato 1 a cui tutti dovranno attenersi per la tutela della salute pubblica.

I percorsi interni sono trasmessi con separata nota alle docenti unitamente al protocollo anticovid.

Ai genitori/accompagnatori non è consentito entrare all'interno dell'edificio, ma consegneranno gli alunni sino al varco di entrata ove li attenderanno le maestre che accoglieranno gli stessi studenti e li condurranno in aula; all'uscita i genitori preleveranno gli alunni ai medesimi varchi direttamente dalle maestre.

Si raccomanda l'uso della mascherina e il rispetto degli orari.

Qualora un alunno arrivi a scuola oltre l'orario previsto per l'ingresso della sua classe dovrà attendere l'ingresso delle classi dell'ultimo turno.

Eventuali cambiamenti alla su indicata organizzazione saranno tempestivamente comunicati con nota .

lunedì 28/09/2020

ENTRANO → Classi prime dalle h 08:00 alle h 12:00

Le insegnanti in servizio procederanno ad incolonnare gli alunni delle classi prime, accompagnati da un solo genitore e/o delegato, nel cortile della Scuola, previo appello nominale.

Gli alunni, dovranno indossare la mascherina chirurgica per tutto il percorso che li porterà in aula, accompagnati dai docenti. Solo dopo essersi accomodati potranno togliere il dispositivo di protezione individuale, riponendolo nell'apposito contenitore personale, ovviamente rimanendo in posizione statica. Ogni volta che l'alunno si sposterà dalla propria postazione, venendo meno la posizione statica, dovrà indossare la mascherina chirurgica.

Al momento dell'uscita gli alunni, secondo le indicazioni del docente, dopo aver indossato la mascherina chirurgica, si appresteranno a lasciare l'aula facendo attenzione a non lasciare alcun materiale personale a scuola.

martedì 29/09/2020 → ENTRANO → Classi seconde dalle h 08:00 alle h 12:00

Gli alunni, accompagnati da un solo genitore e/o delegato, si posizioneranno ai varchi indicati indossando il dispositivo di protezione individuale. Al varco d'ingresso troveranno il docente della prima ora ed al suono della campanella, prontamente raggiungeranno le aule e si accomoderanno senza creare assembramenti in aula. Solo dopo aver preso posto potranno togliere la mascherina chirurgica e riporla nell'apposito contenitore personale. Ogni volta che l'alunno si sposterà dalla propria postazione, venendo meno la posizione statica, dovrà indossare la mascherina chirurgica.

Al momento dell'uscita gli alunni, secondo le indicazioni del docente, dopo aver indossato la mascherina chirurgica, si appresteranno a lasciare l'aula facendo attenzione a non lasciare alcun materiale personale a scuola.

mercoledì 30/09/2020 ENTRANO → Classi terze dalle h 08:00 alle h 12:00

Gli alunni, accompagnati da un solo genitore e/o delegato, si posizioneranno ai varchi indicati indossando il dispositivo di protezione individuale. Al varco d'ingresso troveranno il docente della prima ora ed al suono della campanella, prontamente raggiungeranno le aule e si accomoderanno senza creare assembramenti in aula. Solo dopo aver preso posto potranno togliere la mascherina chirurgica e riporla nell'apposito contenitore personale. Ogni volta che l'alunno si sposterà dalla propria postazione, venendo meno la posizione statica, dovrà indossare la mascherina chirurgica.

Al momento dell'uscita gli alunni, secondo le indicazioni del docente, dopo aver indossato la mascherina chirurgica, si appresteranno a lasciare l'aula facendo attenzione a non lasciare alcun materiale personale a scuola

E' fatto divieto a genitori ed alunni di trattenersi oltre il tempo necessario per l'entrata e l'uscita degli studenti.

Per le regole organizzative e di comportamento si rinvia al regolamento di istituto e suoi allegati .

La presente comunicazione viene inviata anche agli organi competenti al controllo del traffico cittadino.

Dal 1 ottobre entrano tutti, secondo i varchi e gli orari indicati.

SCUOLA SECONDARIA 1° GRADO

Lunedì 28 settembre

Entrata 8.00 Uscita 12.00

INGRESSO A	INGRESSO B	INGRESSO C
1C-1 E-1F-1G	1B-1D	1A-1H

Martedì 29 settembre

Entrata 8.00 Uscita 12.00

INGRESSO A	INGRESSO B	INGRESSO C
2F	2B-2C-2D-2E-2G	2A-2H

Mercoledì 30 settembre

Entrata 8.00 Uscita 12.00

INGRESSO A	INGRESSO B	INGRESSO C
3B-3F-3G-3H	3C-3D-3E	3A

ORARIO E INGRESSI/USCITE GIORNI 01 E 02 OTTOBRE

SCUOLA SECONDARIA 1° GRADO

1° TURNO: Entrata 8.00 Uscita 11.45

INGRESSO A	INGRESSO B	INGRESSO C
1C-1 E-1G-3B	2C-2E-2G-3C-3E	1A-1H-2A-2H-3A

2° TURNO : Entrata 8.15 - Uscita 12.00

INGRESSO A	INGRESSO B	INGRESSO C
1F-2F-3F-3G-3H	1B-1D-2B-2D-3D	///

ORARIO E INGRESSI/USCITE dal 5 ottobre fino a nuove disposizioni

SCUOLA SECONDARIA 1° GRADO

1° TURNO: Entrata 8.00 Uscita 13.45		
INGRESSO A	INGRESSO B	INGRESSO C
1C-1 E-1G-3B	2C-2E-2G-3C-3E	1A-1H-2A-2H-3A
2° TURNO : Entrata 8.15 - Uscita 14.00		
INGRESSO A	INGRESSO B	INGRESSO C
1F-2F-3F-3G-3H	1B-1D-2B-2D-3D	///

AVVISO CONSEGNA MASCHERINE

Il Ministero ha consegnato alla scuola mascherine per gli studenti. Al fine di evitare contaminazioni, in tutta sicurezza, indossando i DPI verranno sigillate in busta chiusa n. 10 mascherine per ciascun studente il primo giorno di scuola, valevoli per n. 10 giorni di scuola. Il genitore le preleverà direttamente dalla cartella del figlio/a. Ulteriori distribuzioni si disporranno a seguito nuove consegne da parte del MIUR. Ringrazio tutti per la collaborazione, uniti nel bene dei ns. studenti.

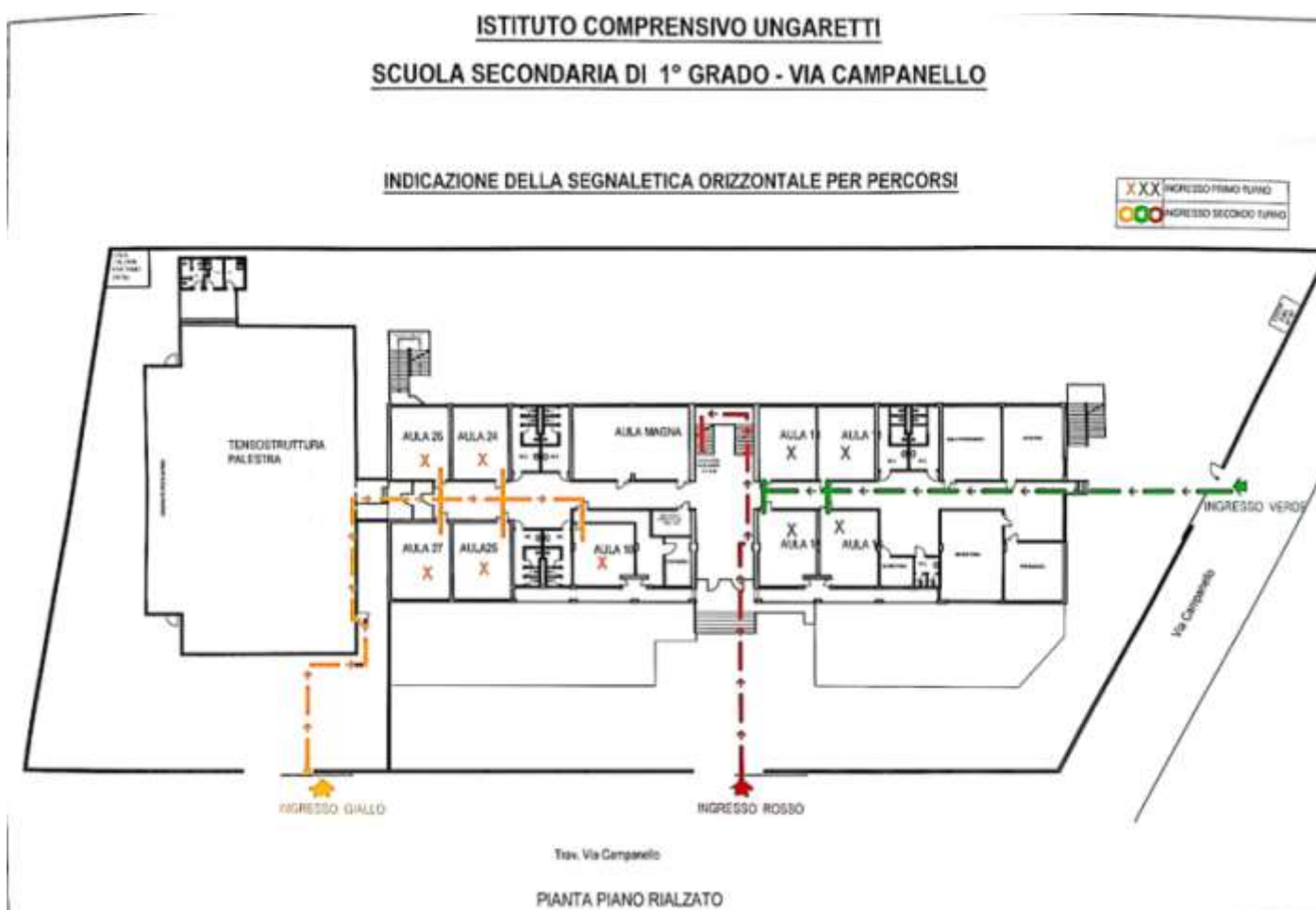

ISTITUTO COMPRENSIVO UNGARETTI
SCUOLA SECONDARIA DI 1° GRADO - VIA CAMPANELLO

INDICAZIONE DELLA SEGNALETICA ORIZZONTALE PER PERCORSI



Ai genitori e estranei non è permesso l'accesso all'interno dell'edificio.

L'aula Covid è ubicata al Piano terra Ingresso B.

Tale organizzazione si protrarrà fino a nuova comunicazione.

I genitori sono invitati al rispetto degli orari al fine di permettere un ordinato avvio di anno scolastico.

F.TO

Il Dirigente scolastico

Dott.ssa Adele Caputo