

ISTITUTO COMPENSIVO STATALE-RAVELLO
Prot. 0000084 del 11/01/2024
V (Uscita)

AVVISO N. 18

Scala, 11-01-24

ANNO SCOLASTICO 2024/2025

Ai Docenti – Ai Genitori – Agli Alunni – Albo Pretorio – Sito web della Scuola

Oggetto: **Iscrizioni a. s. 2024/2025 - dal 18-01-24 al 10-02-24**

Per gli adempimenti relativi all'oggetto, si comunica alle SS.LL. quanto segue:

- la C.M. MIUR AOODGOSV.REGISTRO UFFICIALE.U.0040055 del 12-12-2023 fissa il termine di scadenza per la presentazione delle domande di iscrizione alla Scuola dell'Infanzia, alle prime classi delle scuole del primo ciclo ed alle prime classi delle scuole del secondo ciclo **dal 18-01-2024 al 10-02-2024**
- la Legge n. 135/2012 prevede che le iscrizioni dovranno essere effettuate esclusivamente "on line" per tutte le classi iniziali dei corsi di studio della Scuola Primaria, della Scuola Secondaria di Primo e Secondo Grado e ai percorsi di istruzione e formazione professionale erogati in regime di sussidiarietà integrativa dagli istituti professionali nonché dai Centri di formazione professionale accreditati dalle Regioni;
- **sono escluse da tale procedura solo le iscrizioni alla Scuola dell'Infanzia.**

Pertanto, i genitori e gli esercenti la responsabilità genitoriale, utilizzando le credenziali relative all'identità digitale (SPID), CIE e o IDAS potranno accedere alla Piattaforma "UNICA", **www.unica.istruzione.gov.it**, sezione orientamento, in possesso di una casella di posta elettronica, dovranno:

- individuare la scuola d'interesse attraverso l'aiuto di "Scuola in chiaro";
- compilare il modulo domanda in tutte le sue parti;
- inviare lo stesso alla scuola d'interesse.

Al termine di dette operazioni, il sistema "Iscrizioni on line" si farà carico di avvisare le famiglie, via posta elettronica, in tempo reale dell'avvenuta registrazione della domanda.

Tutto ciò a partire dalle ore 8.00 del 18 gennaio 2024 e fino alle ore 20.00 del 10 febbraio 2024.

Per coloro i quali necessitano di supporto per le attività suddette, al sito della Scuola sono disponibili i modelli (distinti per ordine di scuola) che possono essere compilati, stampati, firmati ed inviati all'indirizzo mail: **saic823004@istruzione.it**

Si precisa che, per coloro i quali provvederanno autonomamente alla compilazione del modello d'iscrizione on line, è necessario indicare il codice meccanografico della scuola di provenienza e quello di arrivo. A tal fine, si forniscono, di seguito, quelli relativi al nostro istituto:

Plesso Ravello

SAEE823016

Scuola Primaria di Ravello

SAEE823027

Scuola Primaria di Scala

SAMM823015

Scuola sec. di primo grado Ravello

SAMM823026

Scuola sec. di primo grado Scala

Gli alunni delle classi terze della Scuola Secondaria di Primo Grado potranno avvalersi di eventuale assistenza e supporto, previo appuntamento telefonico, sia dei nostri Uffici sia da parte degli Uffici di Segreteria degli Istituti d'Istruzione superiore prescelti.

L'iscrizione degli alunni alla Scuola dell'Infanzia viene effettuata **in forma cartacea** su modelli, predisposti dalla scuola, pubblicati e scaricabili direttamente dal sito scolastico www.icravello.it

Per la consegna dei moduli già compilati, è possibile:

- scansionarli e inviarli tramite e-mail all'indirizzo saic823004@istruzione.it

Occorre confermare l'iscrizione anche per gli alunni già frequentanti con le stesse modalità

Si precisa, infine, che l'iscrizione alle classi successive alla prima della Scuola Primaria e della Scuola Secondaria di Primo Grado sarà effettuata direttamente dagli uffici di Segreteria.

SCHEDA INFORMATIVA PER GLI UTENTI

SCUOLA DELL'INFANZIA

Possono iscriversi alla Scuola dell'Infanzia i bambini e le bambine che compiranno tre anni entro il 31 dicembre 2024. Possono, inoltre, essere iscritti i bambini e le bambine che compiranno tre anni entro il 30 aprile 2025.

SCUOLA PRIMARIA

Hanno l'obbligo d'iscrizione gli alunni che compiranno sei anni entro il 31/12/2024; hanno facoltà di iscriversi, anticipatamente, quelli che li compiranno entro il 30 aprile 2025. A tale riguardo i genitori possono avvalersi, per una decisione attenta e consapevole, delle indicazioni e degli orientamenti forniti dai docenti della Scuola dell'Infanzia.

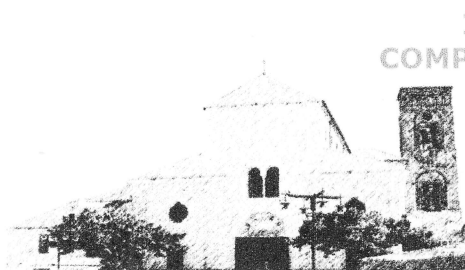

ISTITUTO
COMPRESIVO
STATALE **RAVELLO
SCALA**

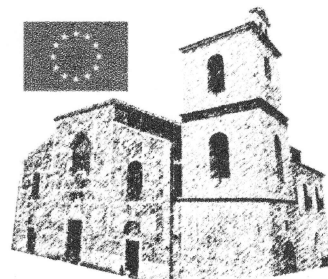

In linea generale, compatibilmente con le risorse di organico assegnate, i plessi di questo istituto funzioneranno con un tempo scuola fino a 30 (trenta) ore settimanali.

SCUOLA SECONDARIA DI PRIMO GRADO

La Scuola Secondaria di Primo Grado è strutturata su classi a tempo normale e a tempo prolungato.

SCUOLA SECONDARIA DI SECONDO GRADO

Gli alunni che nel corrente anno scolastico concluderanno con esito positivo il percorso del primo ciclo, ferma restando l'istruzione parentale, possono assolvere l'obbligo - visto l'ordinamento vigente: - con la frequenza del primo biennio di uno dei percorsi di istruzione secondaria di secondo grado nelle scuole statali e paritarie, compresi i percorsi di istruzione e formazione professionale erogati dai Centri di formazione professionale accreditati dalle Regioni e dagli istituti professionali in regime di sussidiarietà integrativa; - con la stipula, a partire dal quindicesimo anno di età, di un contratto di apprendistato, ai sensi dell'art. 43 del decreto legislativo 15 giugno 2015, n. 81; - con l'istruzione parentale. In questo caso, ai sensi dell'articolo 23 del decreto legislativo 62 del 2017, gli alunni/studenti sostengono annualmente l'esame di idoneità per il passaggio alla classe successiva in qualità di candidati esterni presso una scuola statale o paritaria, fino all'assolvimento dell'obbligo di istruzione.

Scala, 11-01-2024



IL DIRIGENTE SCOLASTICO
Giuseppe Santangelo