LA SCUOLA CHE VORREI

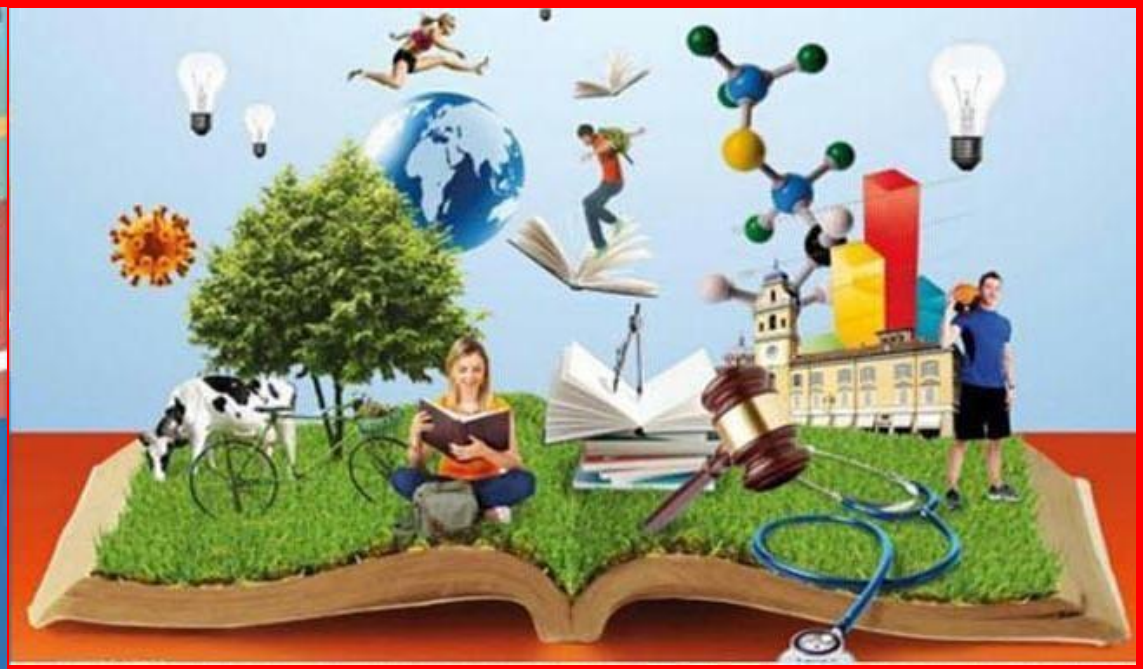

ISTITUTO COMPRENSIVO
"N IANNACCONE"
Scuola Sec.I Grado-Via Ronca, 20
mercoledì 18 dicembre 2019
dalle ore 16:00 alle ore 19:00

Incontro con gli Istituti Superiori del territorio