



UNIONE EUROPEA

Fondo sociale europeo
Fondo europeo di sviluppo regionale



*Ministero dell'Istruzione
e del Merito*

IDEE IN AZIONE

10.2.2A-FDRPOC-CA-2022-82

ISTITUTO TECNICO per il Settore TECNOLOGICO
"Giulio Cesare FALCO" - Capua (CE)
a.s. 2022 - 2023

Docente Esperto:
Prof. De Rosa Ernesto

Docente Tutor:
Prof.ssa Santillo Rosa



Descrizione dei moduli costituenti l'azione formativa

Il laboratorio inizia attraverso un brainstorming per l'individuazione e selezione di idee da sviluppare concretamente con definizione di punti di forza e punti di debolezza per ogni idea per favorire l'emersione di ruoli e personalità.

Ogni gruppo di lavoro verrà strutturato con un project manager chiamato a coordinare le altre figure alle quali saranno assegnate mansioni specifiche. Sono previsti anche giochi di ruolo basati sull'organizzazione di un'impresa o un gruppo di lavoro, per far emergere i fattori che intervengono sull'efficienza e l'efficacia di un gruppo di lavoro come ambiente, comunicazione interna, chiarezza dei ruoli, etc., oltre ad esercizi per confrontare diverse modalità di lavoro (es. lavoro individuale, competitivo o cooperativo) o per rafforzare l'idea di gruppo e di interdipendenza (es. camminata di gruppo) o per confrontare le modalità di project-management di diversi gruppi.



Modelli di Impresa

Modello ITALIANO

- Incentrato sul commercio nazionale quindi su piccola scala.



Modello ANGLOSASSONE

- Caratterizzata da una proprietà altamente diffusa e frazionata tra i numerosi piccoli azionisti che non partecipano alla gestione aziendale.



La PIRAMIDE DI MASLOW

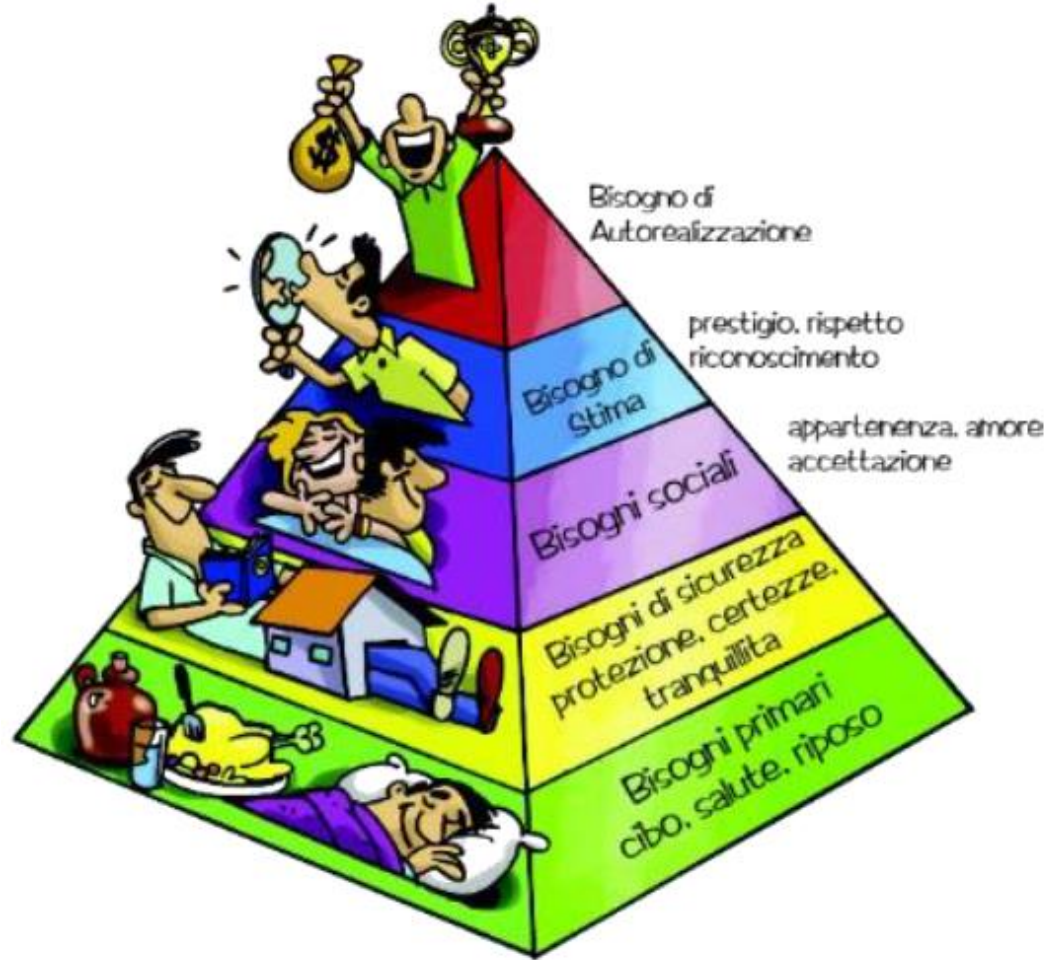

I Bisogni...!
Facile comprenderli e
misurarli?

... no, perché cambiano!

Le piramidi dell'invecchiamento

Composizione della popolazione in percentuale sul totale ■ Uomini ■ Donne

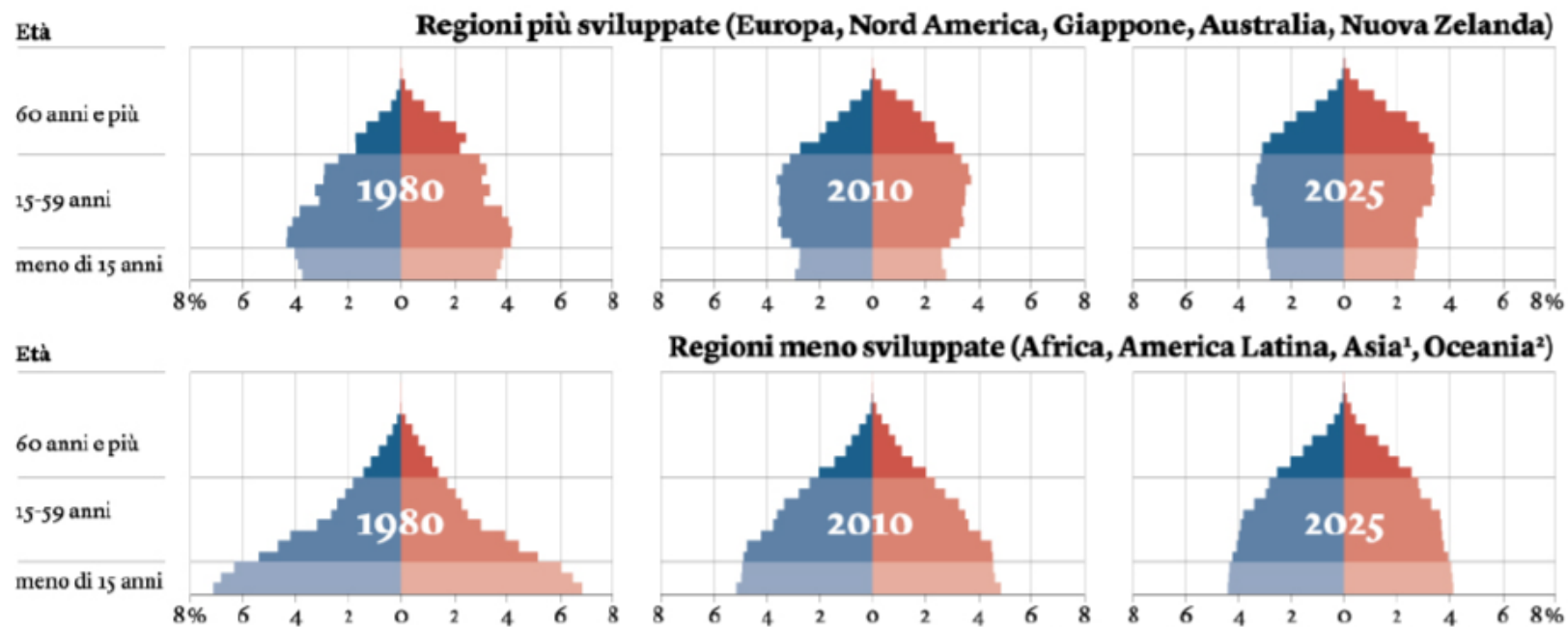

1. Giappone escluso ; 2. Australia e Nuova Zelanda escluse

Fonte : Nazioni Unite, *World Urbanization Prospects: The 2010 Revision e The 2011 Revision*, New York, 2011 e 2012.

DARIO INGIUSTO E MARIANNA PINO/CARTOGRAFARE IL PRESENTE, 2013

no, perché le culture sono diverse!



Come fare?:

- Partire dalle proprie passioni;
- Condividerle;
- Pensare in modo laterale;
- Immaginare il proprio progetto realizzato;
- Non fossilizzarsi su gli errori;
- Credere nella propria idea e lavorare duro;
- Informarsi e istruirsi su quell'argomento;
- Resistere!

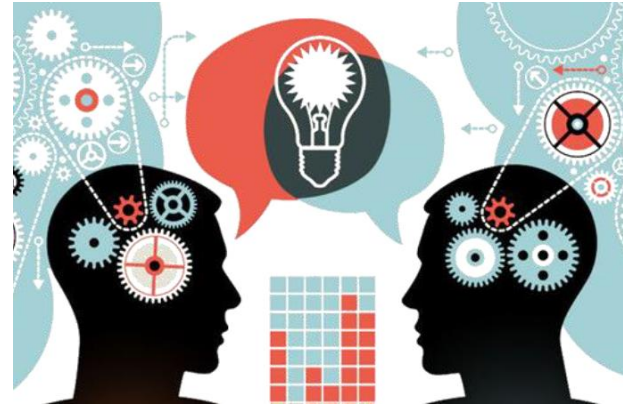

Ma le **idee** in ogni caso valgono poco!

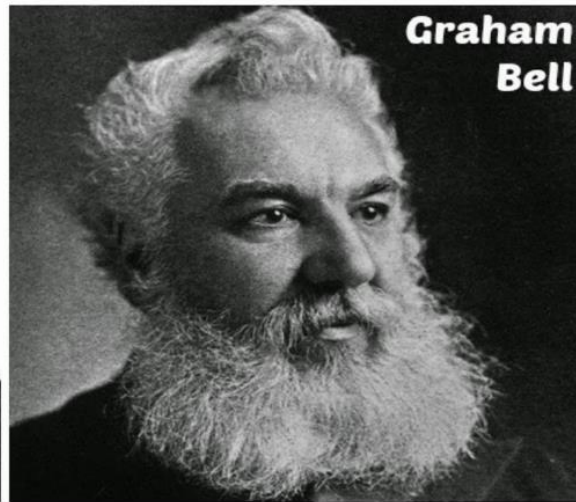

L'importanza della **execution!**
La sindrome di Meucci

Se un'idea non funziona subito

- Lavorarci, lavorarci e lavorarci;
- Provare idee e pareri differenti;
- Ampliare i propri orizzonti;
- Formarsi meglio su quell'argomento;
- Cambiare metodo d'approccio;
- E molto altro ancora!

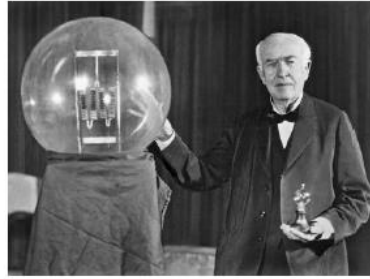

*Non ho fallito. Ho appena trovato 10.000 soluzioni che non funzionano
(T.Edison)*

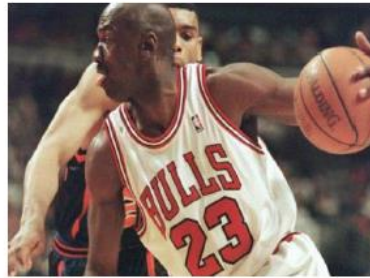

Ho perso più di 9.000 colpi nella mia carriera. Ho perso quasi 300 giochi; 26 volte, mi sono fidato di prendere il colpo vincente del gioco e perse. Ho fallito più e più volte nella mia vita. Ed è per questo che ci riesco. - Michael Jordan



Da dove partire?

1. Iscrizione al registro delle imprese;
2. Il nome;
3. La sede ufficiale;
4. Oggetto sociale;
5. Compagnia sociale;
6. Amministratore;
7. Logo;
8. Eventuale Jingle;
9. Il tipo di consumatore a cui si punta: B to B oppure B to C;
10. Concorrenza;
11. Capitale necessario.



The image shows a screenshot of the Italian Chamber of Commerce website (Camera di Commercio Industria Artigianato e Agricoltura di CASERTA) displaying the registration details for the company 012FACTORY S.R.L. The page is titled "VISURA DI EVASIONE" and includes a table of "DATI ANAGRAFICI".

Registro Imprese
Codice fiscale e numero di iscrizione: 04019110610
Data di iscrizione: 28/11/2014
Sezioni: Iscritta nella sezione ORDINARIA, Iscritta nell'apposita sezione speciale in qualita' di INCUBATORE CERTIFICATO
Data atto di costituzione: 20/11/2014

Estremi di costituzione
Sistema di amministrazione
amministratore unico (in carica)

Oggetto sociale
LA SOCIETA' HA PER OGGETTO LO SVOLGIMENTO DELLE SEGUENTI ATTIVITA': AI L' IDEAZIONE E LA CREAZIONE, NONCHE' L' EROGAZIONE, DIRETTA ED INDIRECTA, DI OPERE, SERVIZI E PIATTAFORME DIGITALI INNOVATIVE, CON PARTICOLARE ELEVATO ...

Poteri da statuto
L'ORGANO AMMINISTRATIVO HA TUTTI I POTERI PER L'ORDINARIA E STRAORDINARIA AMMINISTRAZIONE.

Altri riferimenti statutari
Dichiarazione incubatore.

DATI ANAGRAFICI

Indirizzo Sede legale	CASERTA (CE) VIALE CARLO III DI BORBONE 8 CAP 81100
Indirizzo PEC	012factory@legalmail.it
Numero REA	CE - 292091
Codice fiscale e n.iscr. al Registro Imprese	04019110610
Forma giuridica	societa' a responsabilita' limitata

Da dove partire?

1. Iscrizione al registro delle imprese;
2. Il nome;
3. La sede ufficiale;
4. Oggetto sociale;
5. Compagnia sociale;
6. Amministratore;
7. Logo;
8. Eventuale Jingle;
9. Il tipo di consumatore a cui si punta: B to B oppure B to C;
10. Concorrenza;
11. Capitale necessario.

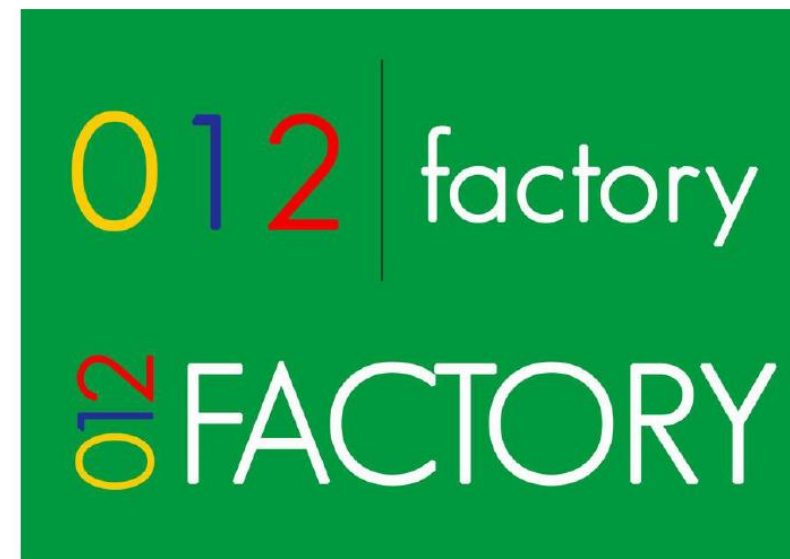

Da dove partire?

1. Iscrizione al registro delle imprese;
2. Il nome;
3. La sede ufficiale;
4. Oggetto sociale;
5. Compagnia sociale;
6. Amministratore;
7. Logo;
8. Eventuale Jingle;
9. Il tipo di consumatore a cui si punta: B to B oppure B to C;
10. Concorrenza;
11. Capitale necessario.

6 Sede ed unità locali

Indirizzo Sede Legale	CASERTA (CE) VIALE CARLO III DI BORBONE 8 CAP 81100
Indirizzo PEC	012factory@legalmail.it
Internet	http://www.012factory.it
Partita IVA	04019110610
Numero repertorio economico amministrativo (REA)	CE - 292091

Da dove partire?

1. Iscrizione al registro delle imprese;
2. Il nome;
3. La sede ufficiale;
4. Oggetto sociale;
5. Compagnia sociale;
6. Amministratore;
7. Logo;
8. Eventuale Jingle;
9. Il tipo di consumatore a cui si punta: B to B oppure B to C;
10. Concorrenza;
11. Capitale necessario.

Proprieta'

CAPUTO SEBASTIAN

Quota di nominali: 1.435,00 Euro

Di cui versati: 1.435,00

Codice fiscale: CPTSST73D10F839E

Tipo di diritto: proprieta'

Domicilio del titolare o rappresentante comune
CASERTA (CE) VIA MONDO 5 CAP 81100

Da dove partire?

1. Iscrizione al registro delle imprese;
2. Il nome;
3. La sede ufficiale;
4. Oggetto sociale;
5. Compagnia sociale;
6. Amministratore;
7. Logo;
8. Eventuale Jingle;
9. Il tipo di consumatore a cui si punta: B to B oppure B to C;
10. Concorrenza;
11. Capitale necessario.

Registro Imprese
Archivio ufficiale della CCIAA
Documento n . T 299416628
estratto dal Registro Imprese in data 10/12/2018

012FACTORY S.R.L.
Codice Fiscale 04019110610

**sistema di amministrazione e
controllo contabile**

Sistema di amministrazione adottato: amministratore unico

forme amministrative

amministratore unico (in carica)

Da dove partire?

1. Iscrizione al registro delle imprese;
2. Il nome;
3. La sede ufficiale;
4. Oggetto sociale;
5. Compagnia sociale;
6. Amministratore;
7. Logo;
8. Eventuale Jingle;
9. Il tipo di consumatore a cui si punta: B to B oppure B to C;
10. Concorrenza;
11. Capitale necessario.



Da dove partire?

1. Iscrizione al registro delle imprese;
2. Il nome;
3. La sede ufficiale;
4. Oggetto sociale;
5. Compagnia sociale;
6. Amministratore;
7. Logo;
8. Eventuale Jingle;
9. Il tipo di consumatore a cui si punta: B to B oppure B to C;
10. Concorrenza;
11. Capitale necessario.



Da dove partire?

1. Iscrizione al registro delle imprese;
2. Il nome;
3. La sede ufficiale;
4. Oggetto sociale;
5. Compagnia sociale;
6. Amministratore;
7. Logo;
8. Eventuale Jingle;
9. Il tipo di consumatore a cui si punta: B to B oppure B to C;
10. Concorrenza;
11. Capitale necessario.

Consumatore

La nostra impresa innovativa

Prova ad immaginare chi sarà il tuo consumatore tipo



Da dove partire?

1. Iscrizione al registro delle imprese;
2. Il nome;
3. La sede ufficiale;
4. Oggetto sociale;
5. Compagnia sociale;
6. Amministratore;
7. Logo;
8. Eventuale Jingle;
9. Il tipo di consumatore a cui si punta: B to B oppure B to C;
10. Concorrenza;
11. Capitale necessario.

Concorrenza

La nostra impresa innovativa

Prova ad immaginare chi saranno i tuoi concorrenti

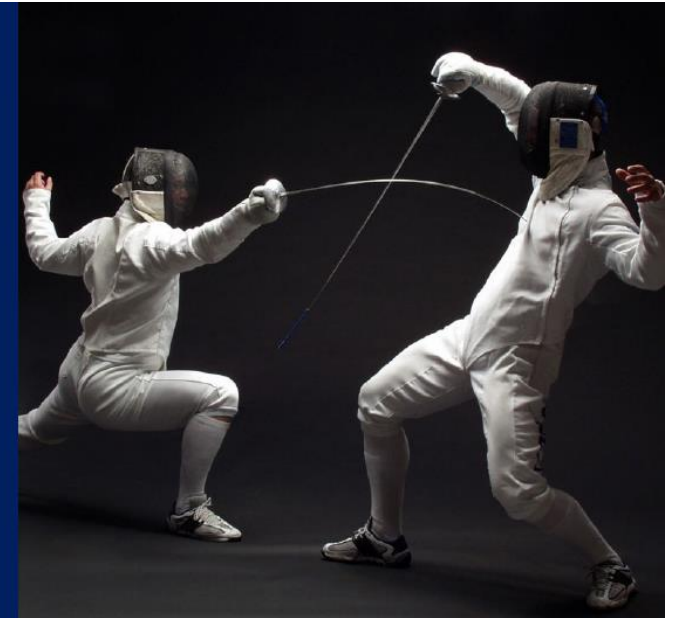

Da dove partire?

1. Iscrizione al registro delle imprese;
2. Il nome;
3. La sede ufficiale;
4. Oggetto sociale;
5. Compagnia sociale;
6. Amministratore;
7. Logo;
8. Eventuale Jingle;
9. Il tipo di consumatore a cui si punta: B to B oppure B to C;
10. Concorrenza;
11. Capitale necessario.

Fabbisogno finanziario

La nostra impresa innovativa

Prova ad immaginare quanta liquidità ti serve per far nascere e vivere la tua impresa



2 Capitale e strumenti finanziari

Capitale sociale in Euro	Deliberato:	10.045,00
	Sottoscritto:	10.045,00
	Versato:	10.045,00
	Conferimenti in denaro	

Conferimenti e benefici

INFORMAZIONE PRESENTE NELLO STATUTO/ATTO COSTITUTIVO

Grazie per l'attenzione

Presentatori:

- Di Fratta Bruno;
- D'Abrosca Graziano.